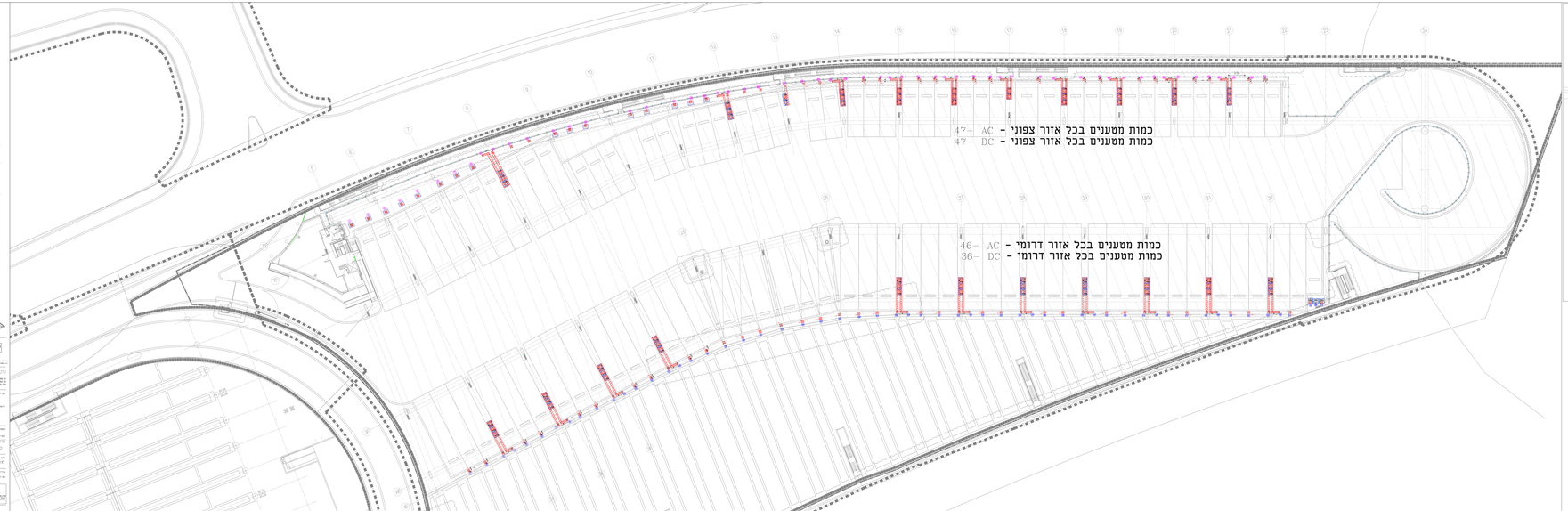
כמות מטענים בכל אזור צפוני - AC 47
כמות מטענים בכל אזור צפוני - DC 47
כמות מטענים בכל אזור דרומי - AC 46
כמות מטענים בכל אזור דרומי - DC 36

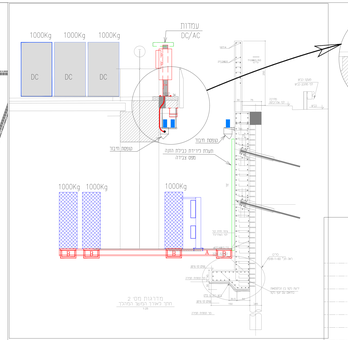
1000Kg
1000Kg
1000Kg
DC
DC
DC
עמדת DC/AC
1000Kg
1000Kg
1000Kg

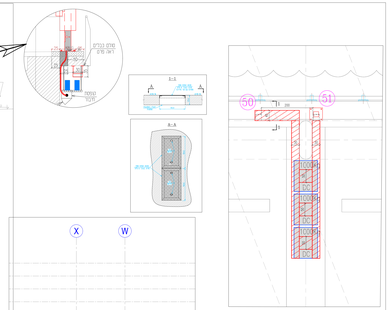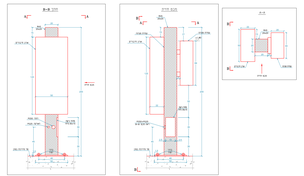
50
51
X
W
A-A
DC/AC עמדת